

Anexo 2



INSTITUTO ELECTORAL DEL
ESTADO DE CAMPECHE

INFORME QUE RINDE LA COMISIÓN DE ORGANIZACIÓN ELECTORAL, PARTIDOS Y AGRUPACIONES POLÍTICAS DEL INSTITUTO ELECTORAL DEL ESTADO DE CAMPECHE RESPECTO A LA PLANEACIÓN Y HABILITACIÓN DE ESPACIOS PARA EL RECuento DE VOTOS, EN CUMPLIMIENTO AL ACUERDO No. CG/20/2021 DEL CONSEJO GENERAL DEL INSTITUTO ELECTORAL DEL ESTADO DE CAMPECHE Y AL PUNTO II.2 DE LAS BASES GENERALES PARA REGULAR EL DESARROLLO DE LAS SESIONES DE LOS CÓMPUTOS EN ELECCIONES LOCALES

ANEXO 2

CONSEJO ELECTORAL DISTRITAL 01
San Francisco de Campeche

CALLE 105 No.1, ENTRE CALLE 108, UNIDAD HABITACIONAL MÁRTIRES DEL RÍO BLANCO, C.P. 24024, SAN FRANCISCO DE CAMPECHE.

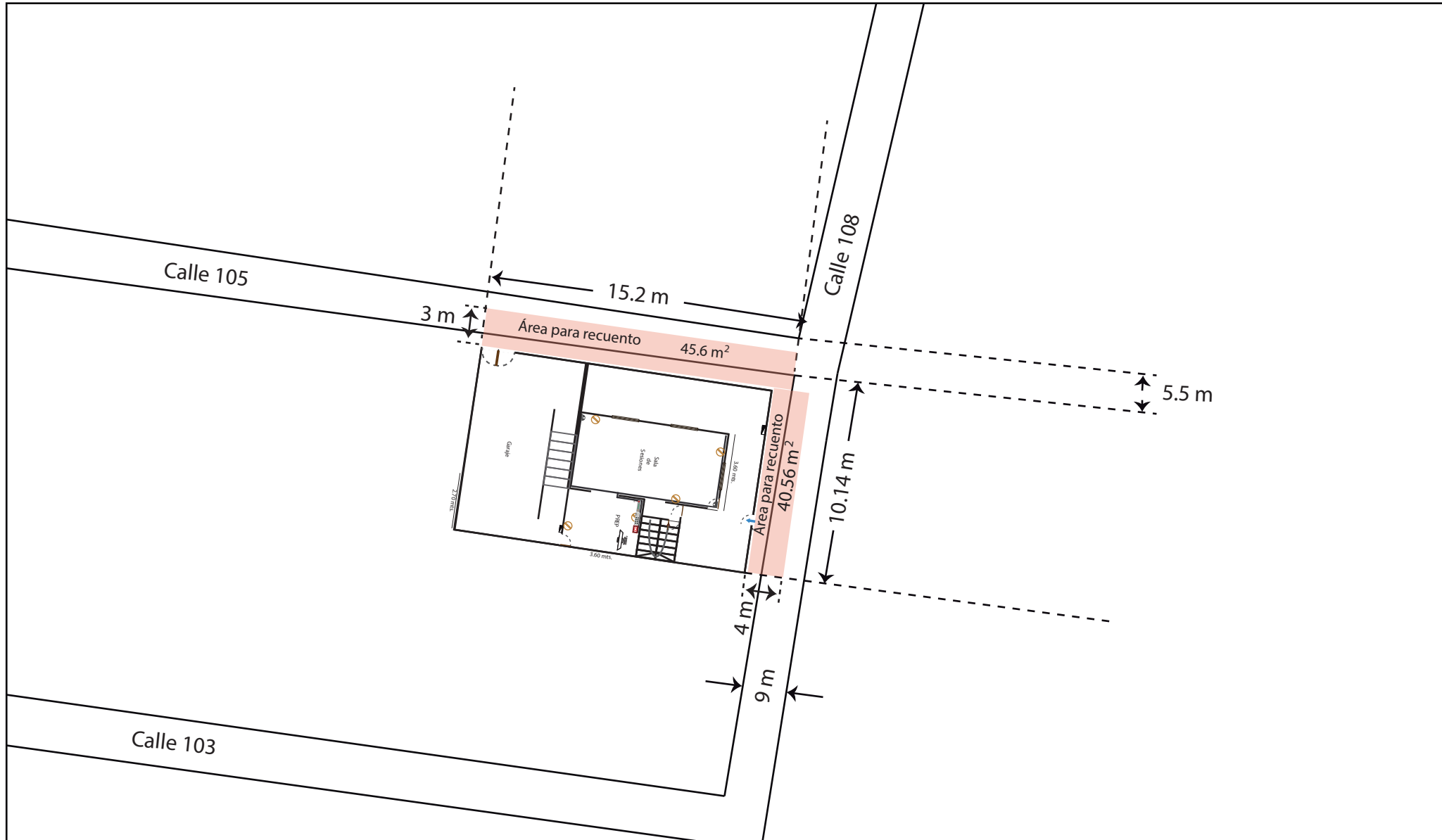

Área contemplada para recuento de votos. Se deja espacio para la circulación vial.

ANEXO 2

CONSEJO ELECTORAL DISTRITAL 02
San Francisco de Campeche

CALLE DEL POZO No. 20, ENTRE CALLE CANAL Y ANDADOR 8, FRACCIONAMIENTO RESIDENCIAL LA HACIENDA, C.P. 24085,
SAN FRANCISCO DE CAMPECHE.

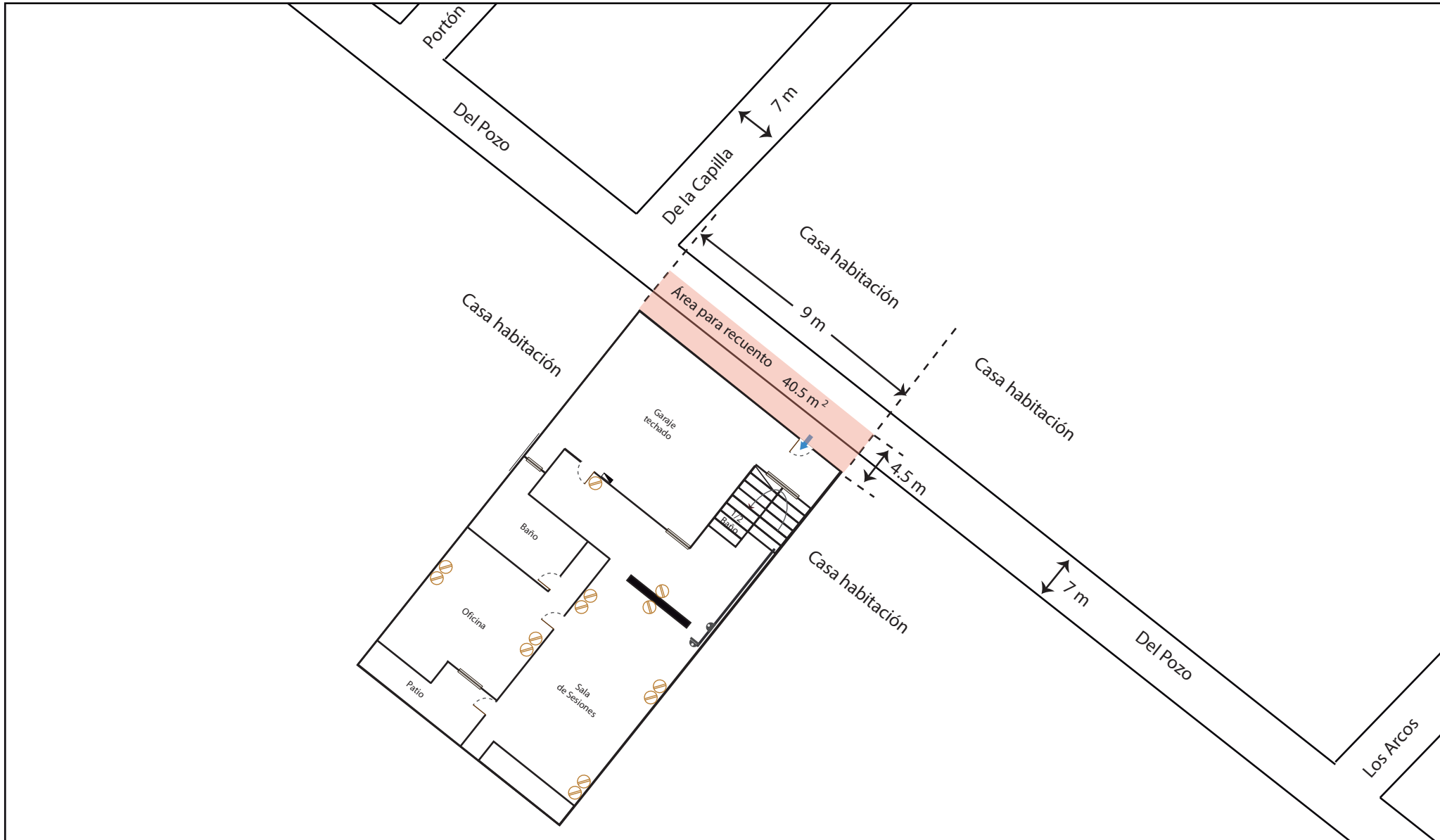

Área contemplada para recuento de votos. Se deja espacio para la circulación vial.

ANEXO 2

CONSEJO ELECTORAL DISTRITAL 03
San Francisco de Campeche

CALLE DON EUGENIO No. 87, FRACCIONAMIENTO QUINTA DE LOS ESPAÑOLES, C.P. 24070, SAN FRANCISCO DE CAMPECHE.

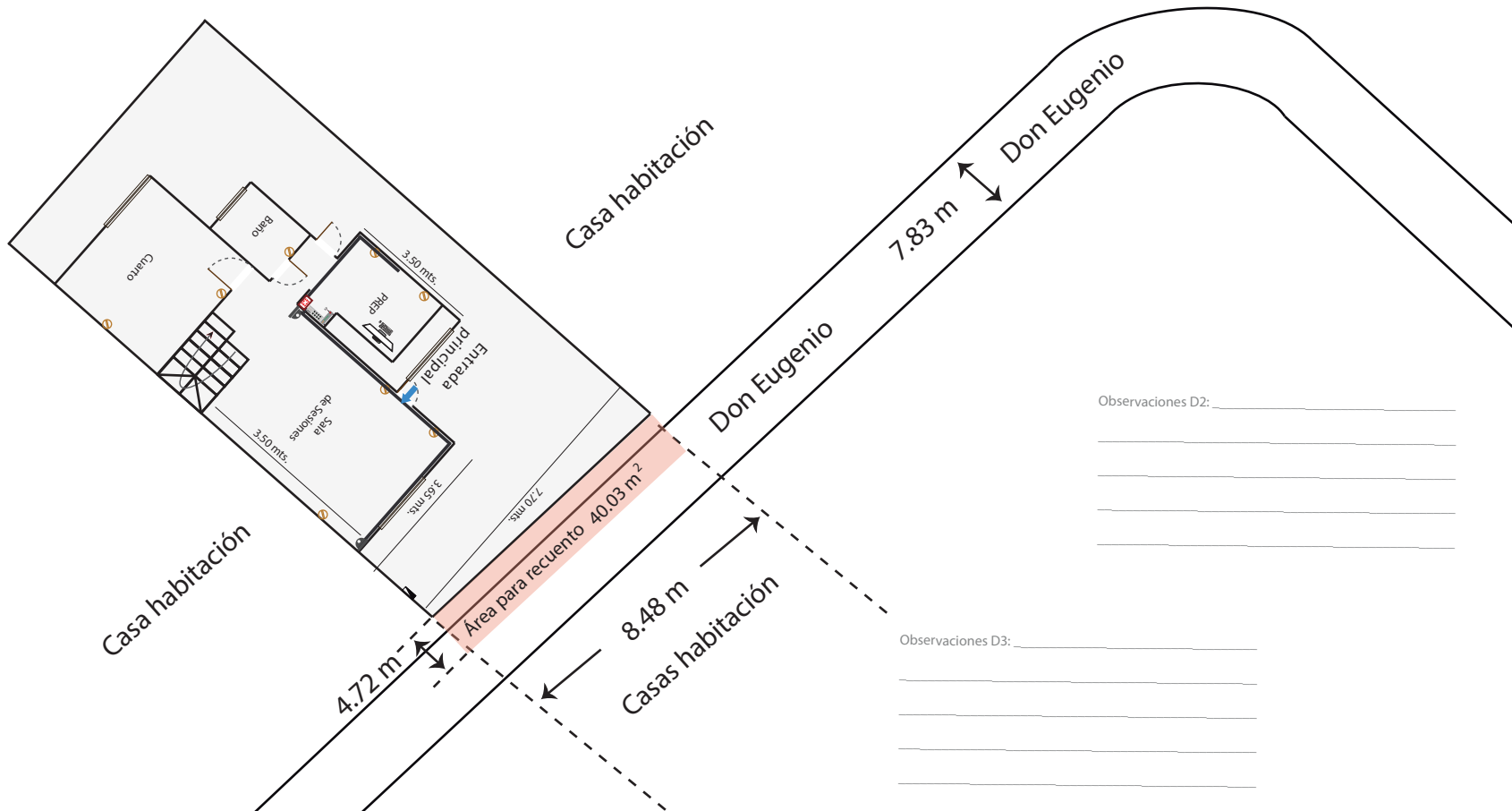

Área contemplada para recuento de votos. Se deja espacio para la circulación vial.

ANEXO 2

CONSEJO ELECTORAL DISTRITAL 04

San Francisco de Campeche

CALLE PERÚ No. 119, BARRIO SANTA ANA, C.P. 24050, SAN FRANCISCO DE CAMPECHE.

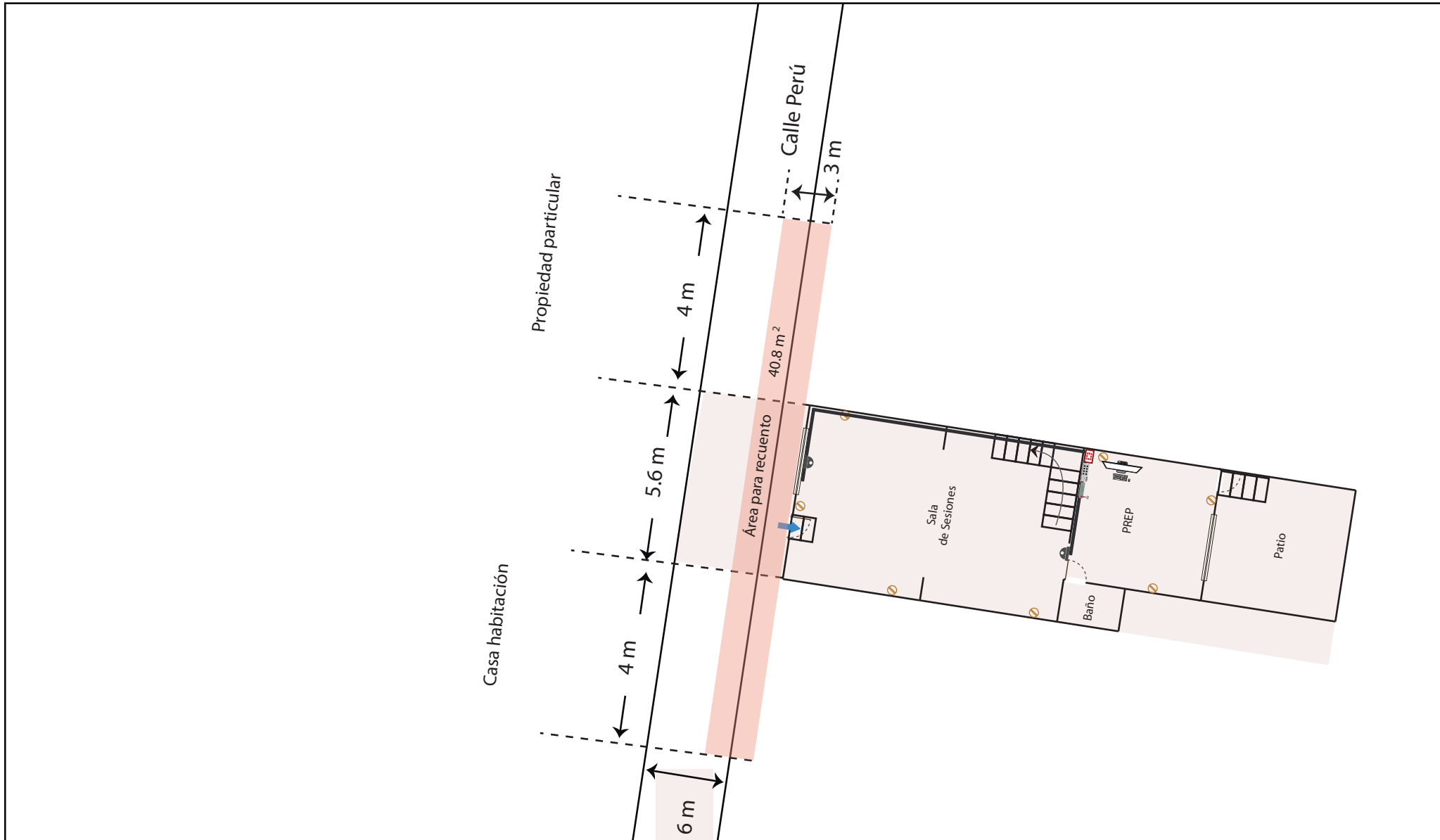

Área contemplada para recuento de votos. Se deja espacio para la circulación vial.

ANEXO 2

CONSEJO ELECTORAL DISTRITAL 05
San Francisco de Campeche

PROLONGACIÓN ALLENDE S/N, ENTRE LOMAS DEL PEDREGAL Y AV. DEL DUQUE, COLONIA SAN ARTURO, C.P. 24040,
SAN FRANCISCO DE CAMPECHE.

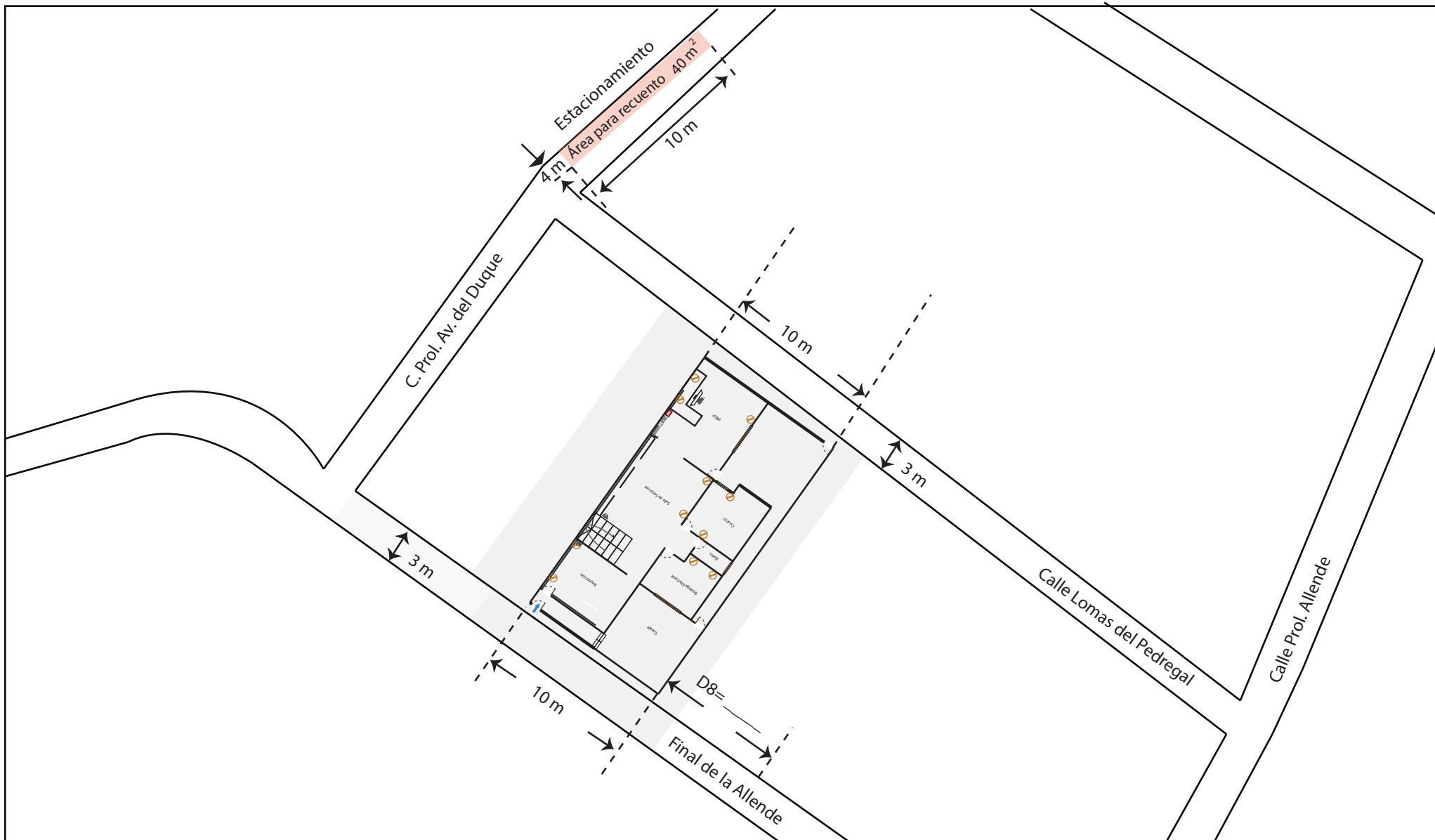

Área contemplada para recuento de votos. Se deja espacio para la circulación vial.

ANEXO 2

CONSEJO ELECTORAL DISTRITAL 06

San Francisco de Campeche

CALLE GAMMA No. 23 A, MANZANA F, FRACCIONAMIENTO VILLAS UNIVERSIDAD, C.P. 24030, SAN FRANCISCO DE CAMPECHE.

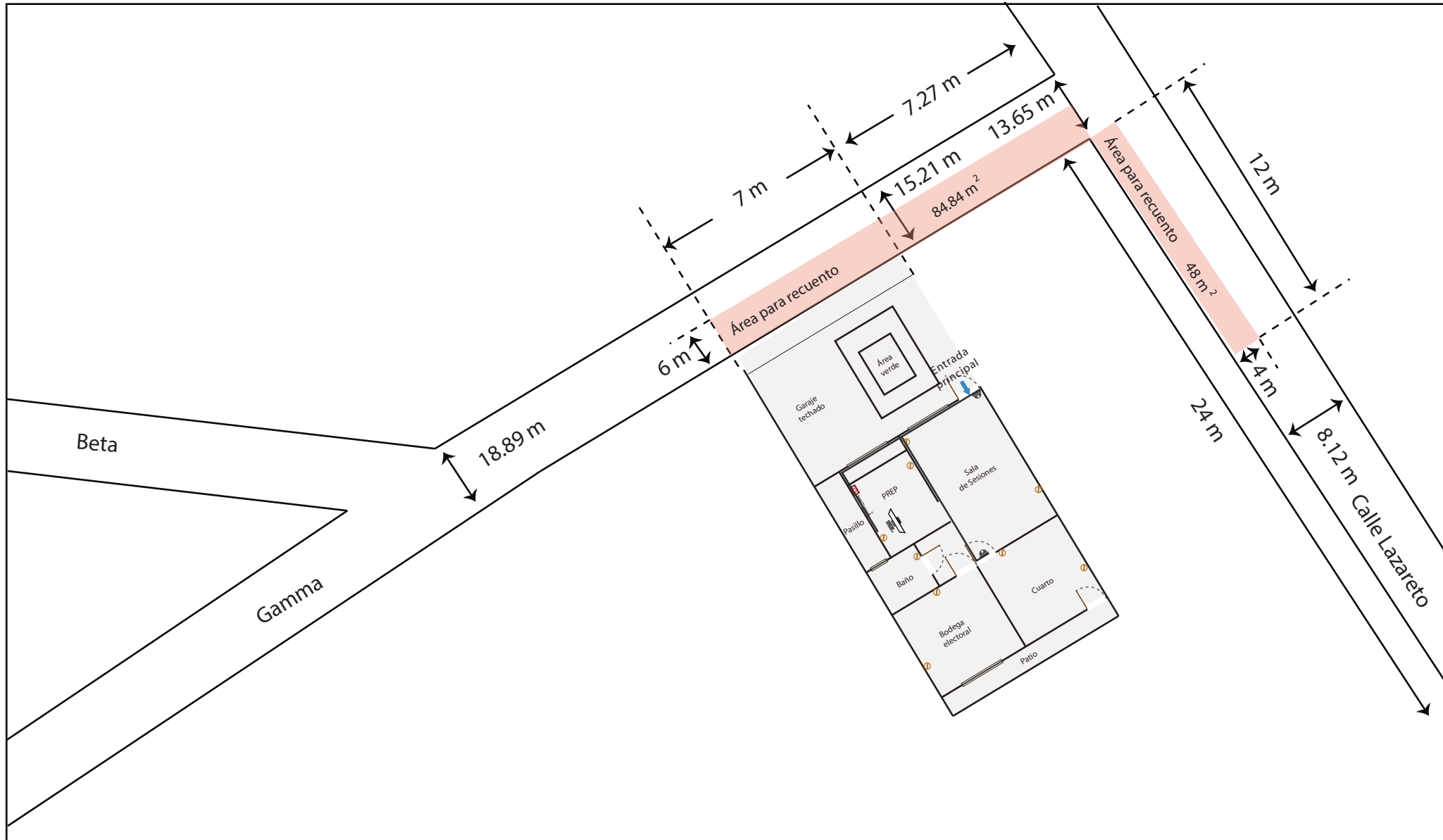

Área contemplada para recuento de votos. Se deja espacio para la circulación vial.

ANEXO 2

CONSEJO ELECTORAL DISTRITAL 07

Tenabo

CALLE 8 S/N, ENTRE 6 Y 19, COLONIA CENTRO, C.P. 24700, TENABO.

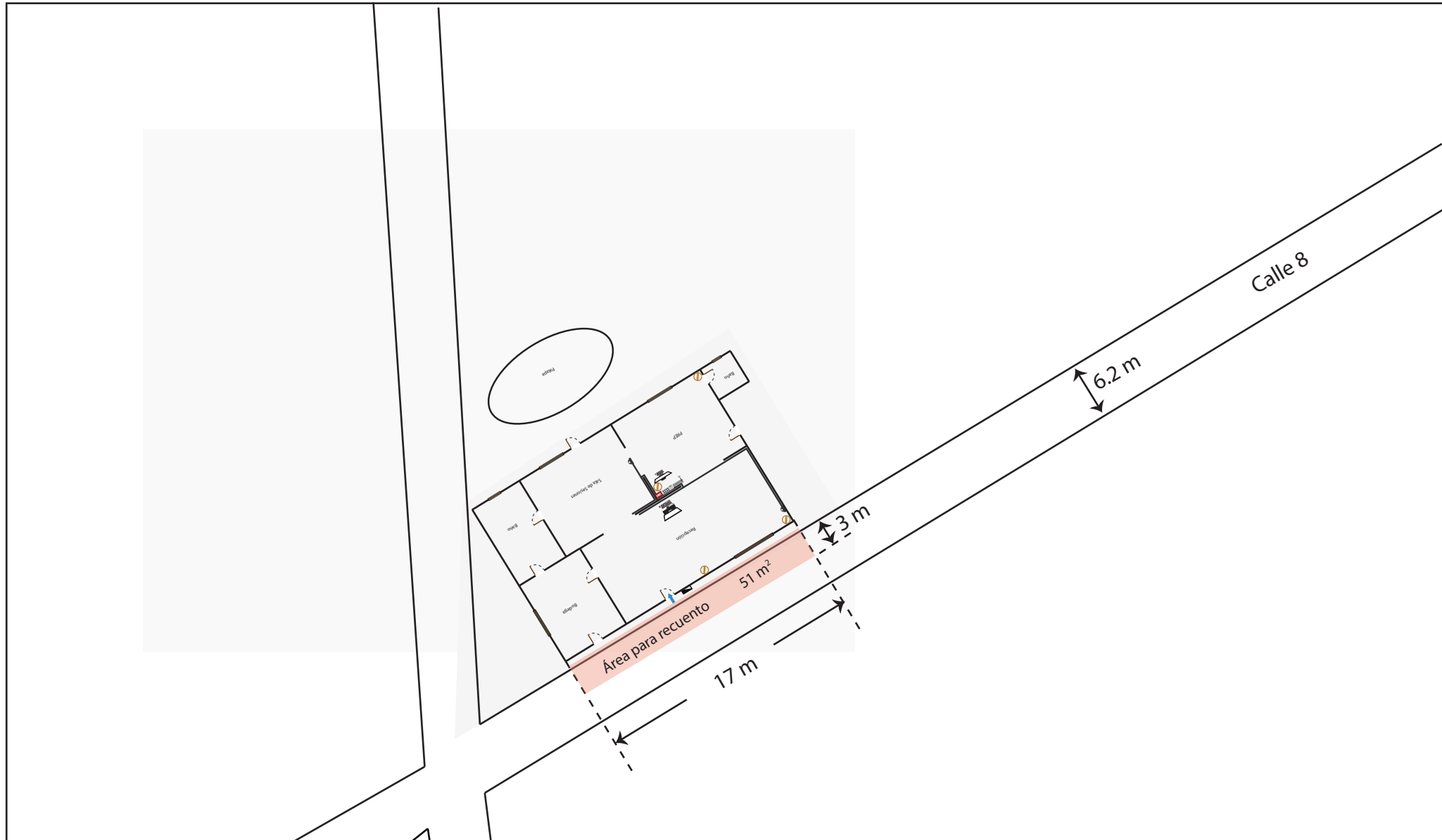

Área contemplada para recuento de votos. Se deja espacio para la circulación vial.

ANEXO 2

CONSEJO ELECTORAL DISTRITAL 08

Ciudad del Carmen

CALLE 28 A No.38, ENTRE CALLE 17 Y 15, COLONIA GUANAL, C.P. 24139, CIUDAD DEL CARMEN.

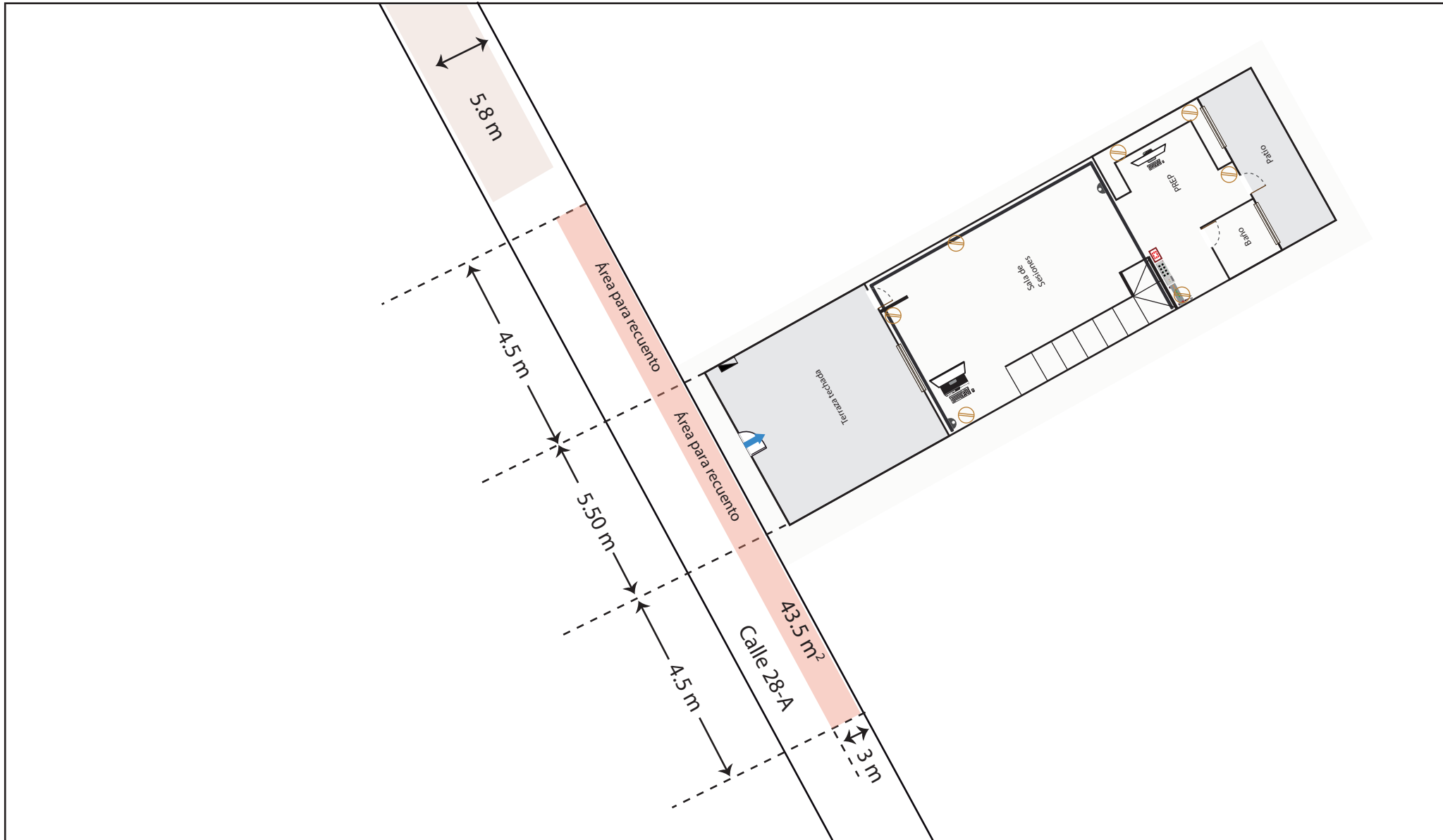

Área contemplada para recuento de votos. Se deja espacio para la circulación vial.

ANEXO 2

CONSEJO ELECTORAL DISTRITAL 09

Ciudad del Carmen

CALLE 35-A No.37, ENTRE AV. JUAREZ Y 54, COLONIA HÉCTOR PÉREZ MARTÍNEZ, C.P. 24110, CIUDAD DEL CARMEN.

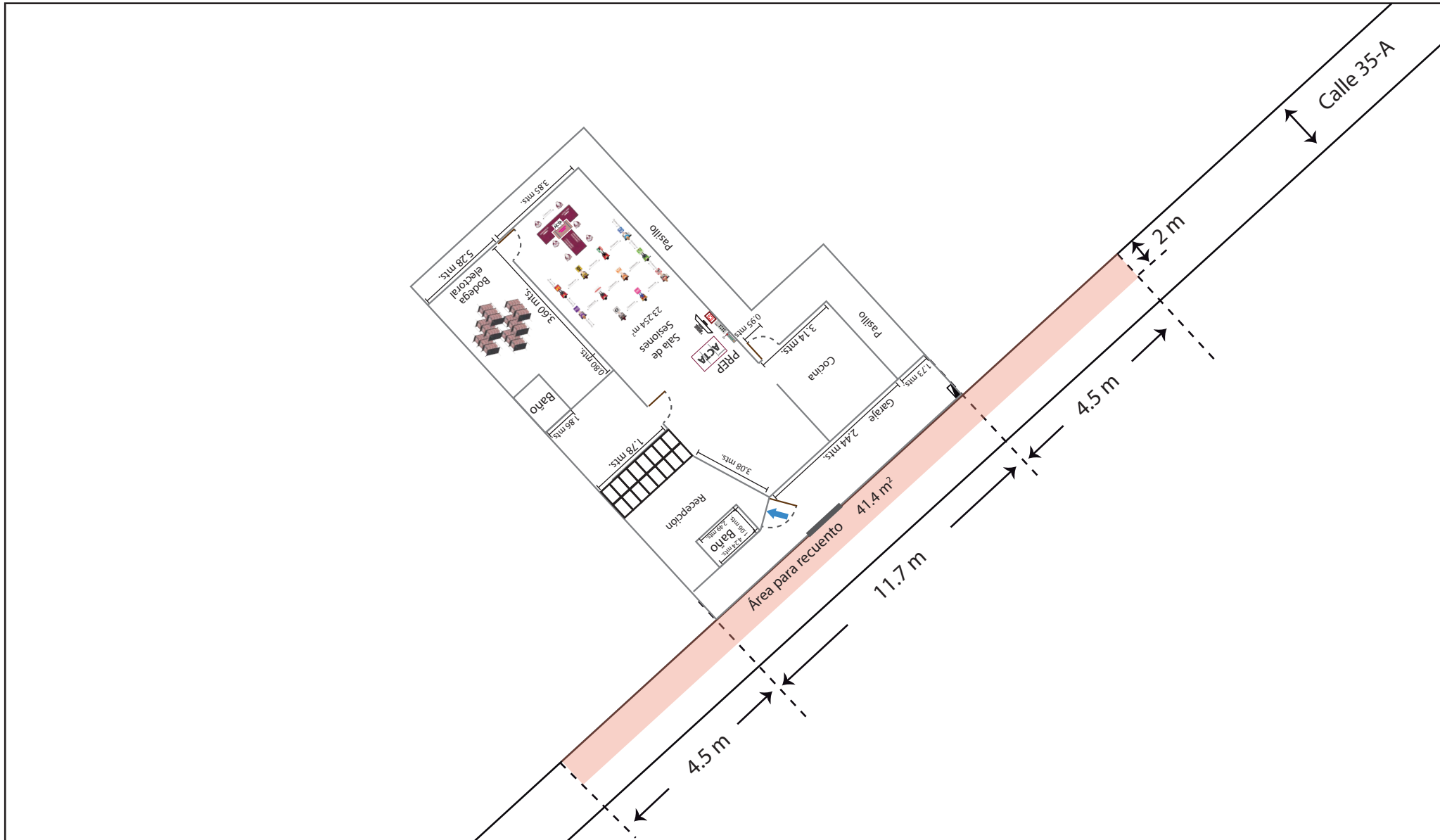

Área contemplada para recuento de votos. Se deja espacio para la circulación vial.

ANEXO 2

CONSEJO ELECTORAL DISTRITAL 10

Ciudad del Carmen

AVENIDA CAMARÓN No. 288, ENTRE CALLE 74 Y CALLE 76, COLONIA OBRERA, C.P. 24117, CIUDAD DEL CARMEN.

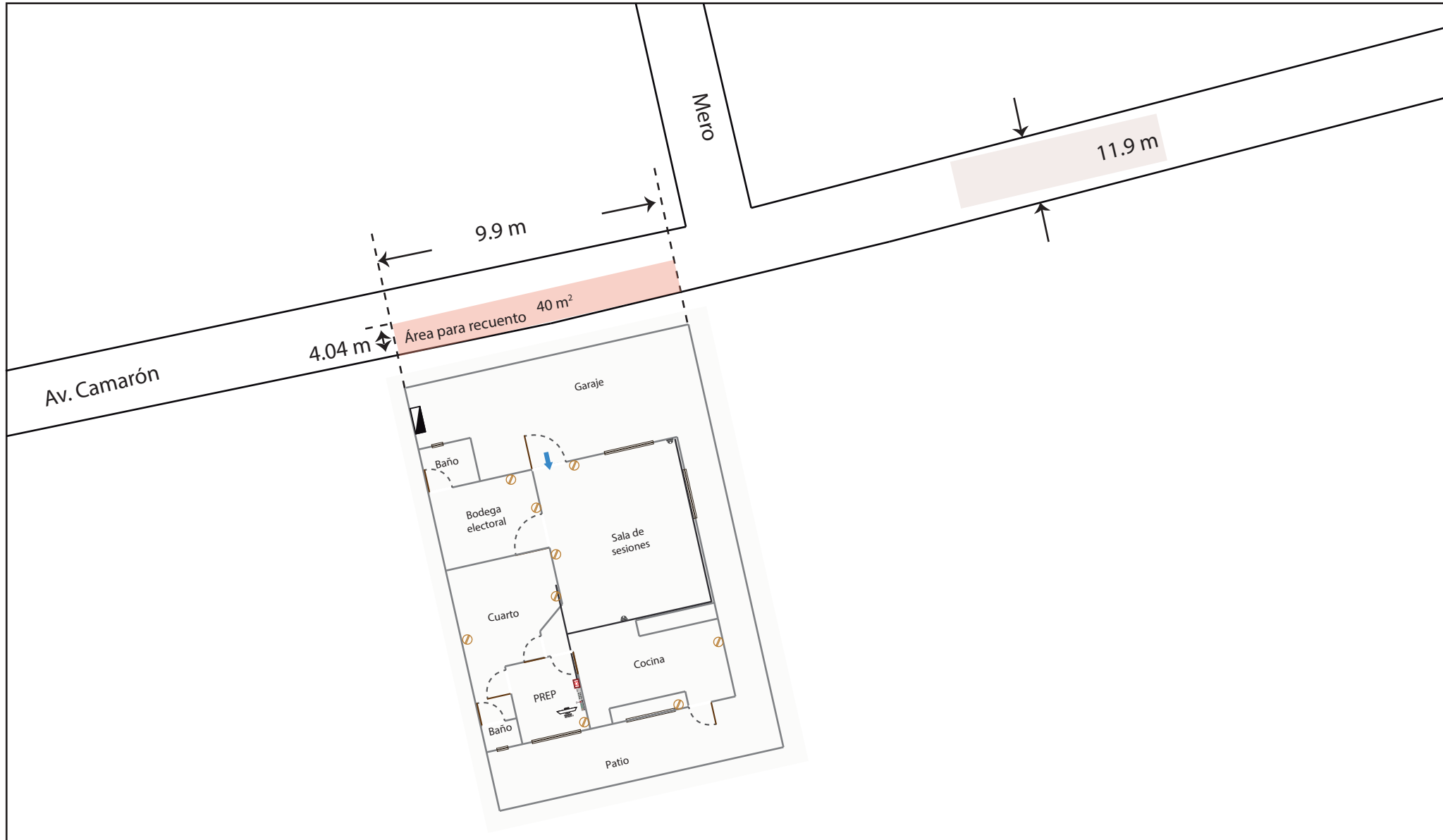

Área contemplada para recuento de votos. Se deja espacio para la circulación vial.

ANEXO 2

CONSEJO ELECTORAL DISTRITAL 11
Ciudad del Carmen

CALLE NOVELISTAS No. 5, MANZANA 65, FRACCIONAMIENTO THEMIS, C.P. 24155, CIUDAD DEL CARMEN.



Área contemplada para recuento de votos. Se deja espacio para la circulación vial.

ANEXO 2

CONSEJO ELECTORAL DISTRITAL 12

Sabancuy

CALLE TOMÁS AZNAR BARBACHANO S/N, ENTRE CALLE ABASOLO Y ALLENDE, COLONIA JABAL, C.P. 24300, SABANCUY.

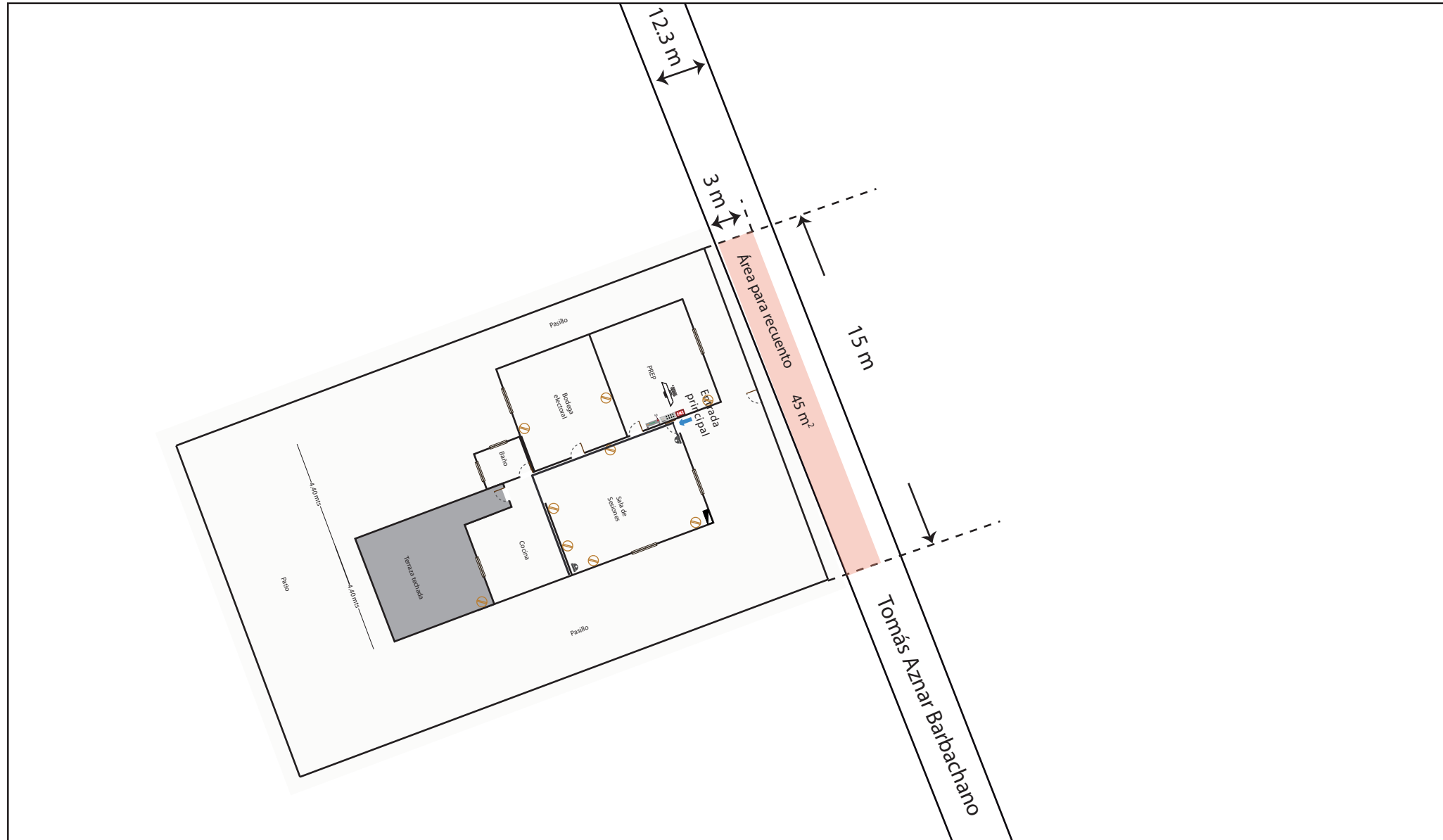

Área contemplada para recuento de votos. Se deja espacio para la circulación vial.

ANEXO 2

CONSEJO ELECTORAL DISTRITAL 13

Escárcega

AVENIDA JUSTO SIERRA MÉNDEZ S/N, ENTRE CALLE 43 Y 41, COLONIA MORELOS, C.P.24350, ESCÁRCEGA.

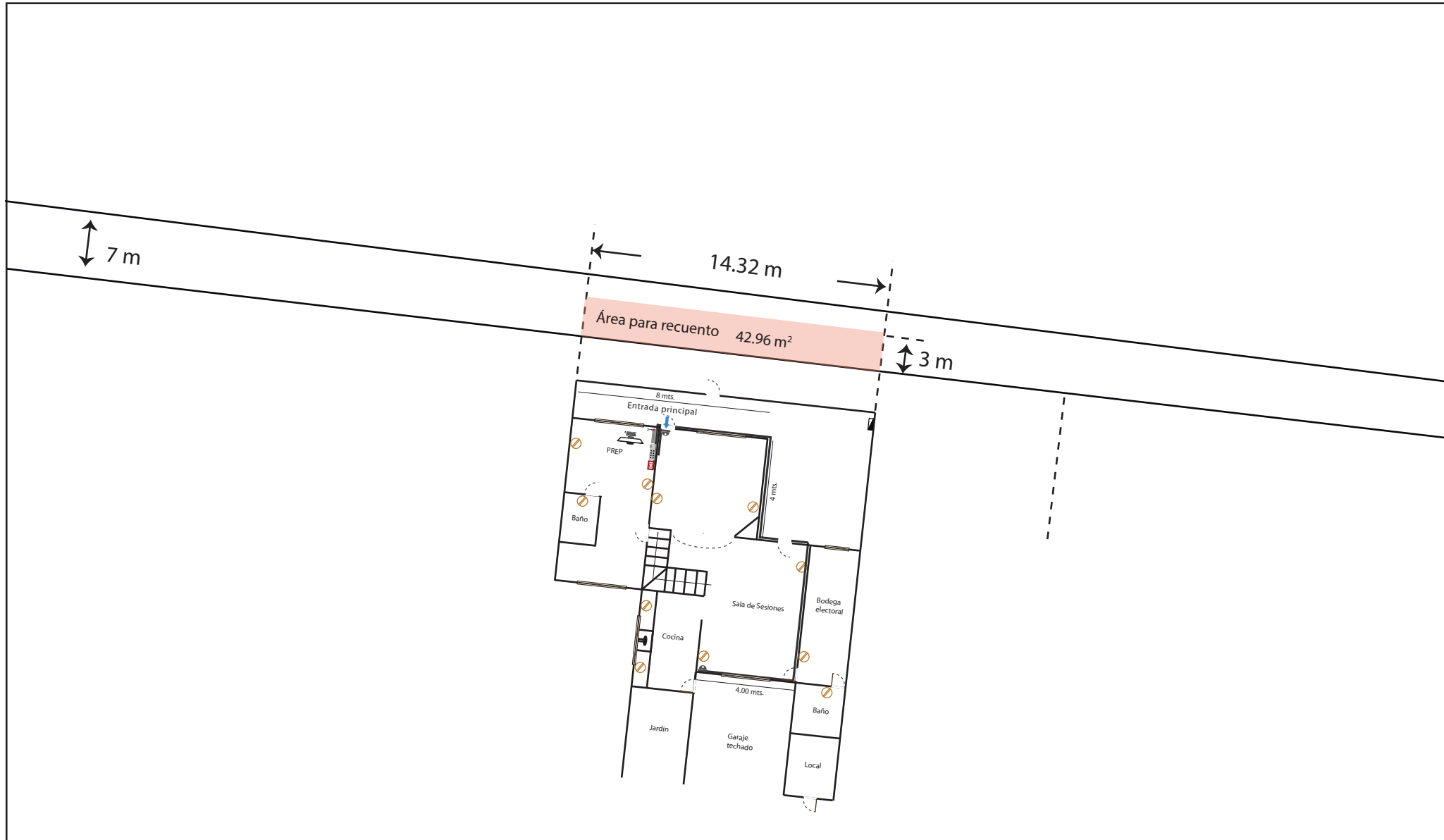

Área contemplada para recuento de votos. Se deja espacio para la circulación vial.

ANEXO 2

CONSEJO ELECTORAL DISTRITAL 14

Candelaria

CALLE 19 No. 19, ENTRE 14 Y 12, COLONIA CENTRO, C.P. 24300, CANDELARIA.

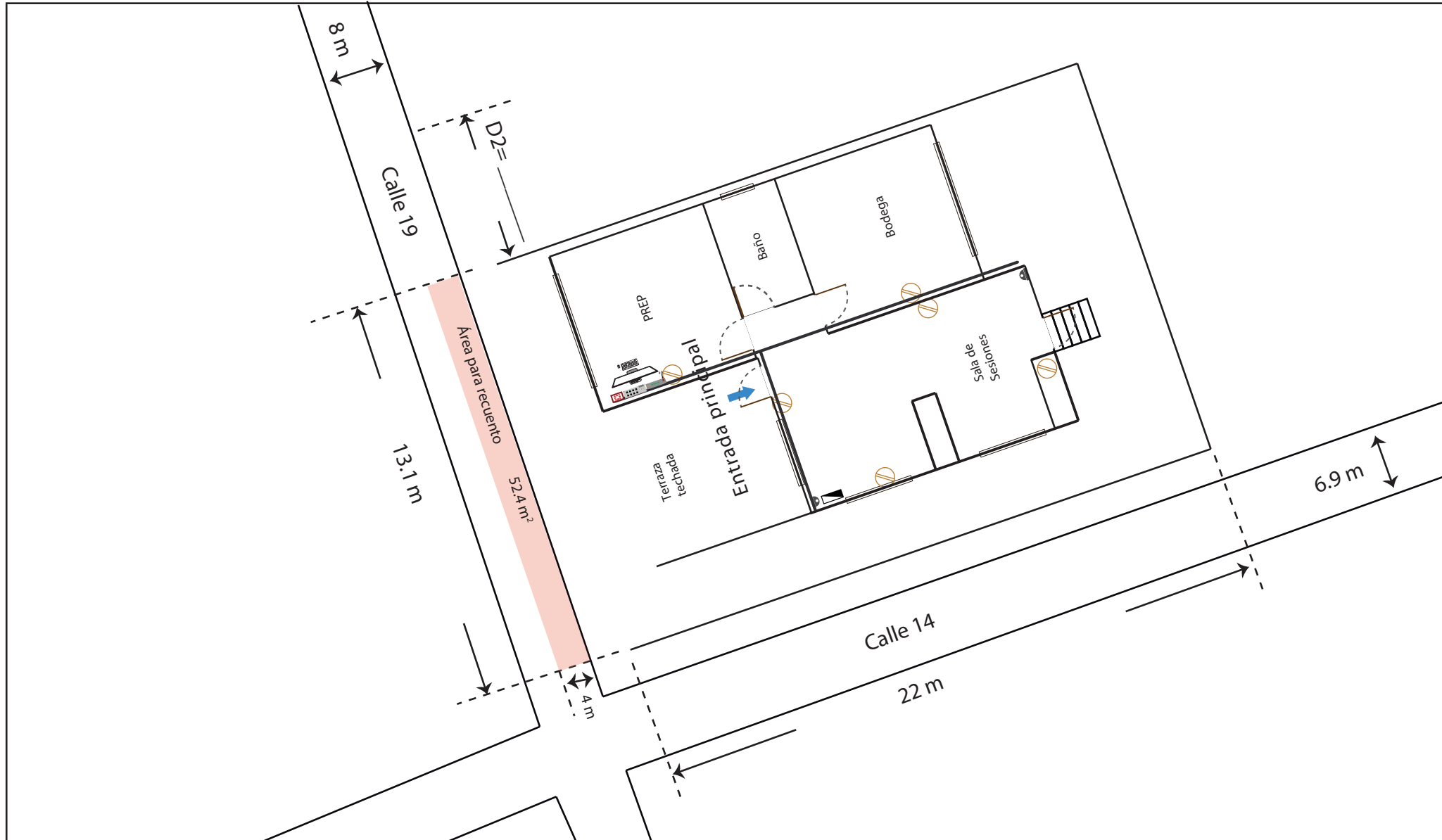

Área contemplada para recuento de votos. Se deja espacio para la circulación vial.

ANEXO 2

CONSEJO ELECTORAL DISTRITAL 15

Champotón

CALLE 23 No. 8, ENTRE CALLE 30 Y 28, COLONIA CENTRO, C.P. 24400, CHAMPOTÓN.



Área contemplada para recuento de votos. Se deja espacio para la circulación vial.

ANEXO 2

CONSEJO ELECTORAL DISTRITAL 16

Seybaplaya

CALLE 14 No. 20-A, ENTRE CALLE 15 Y 17, COLONIA CENTRO, C.P. 24460, SEYBAPLAYA.

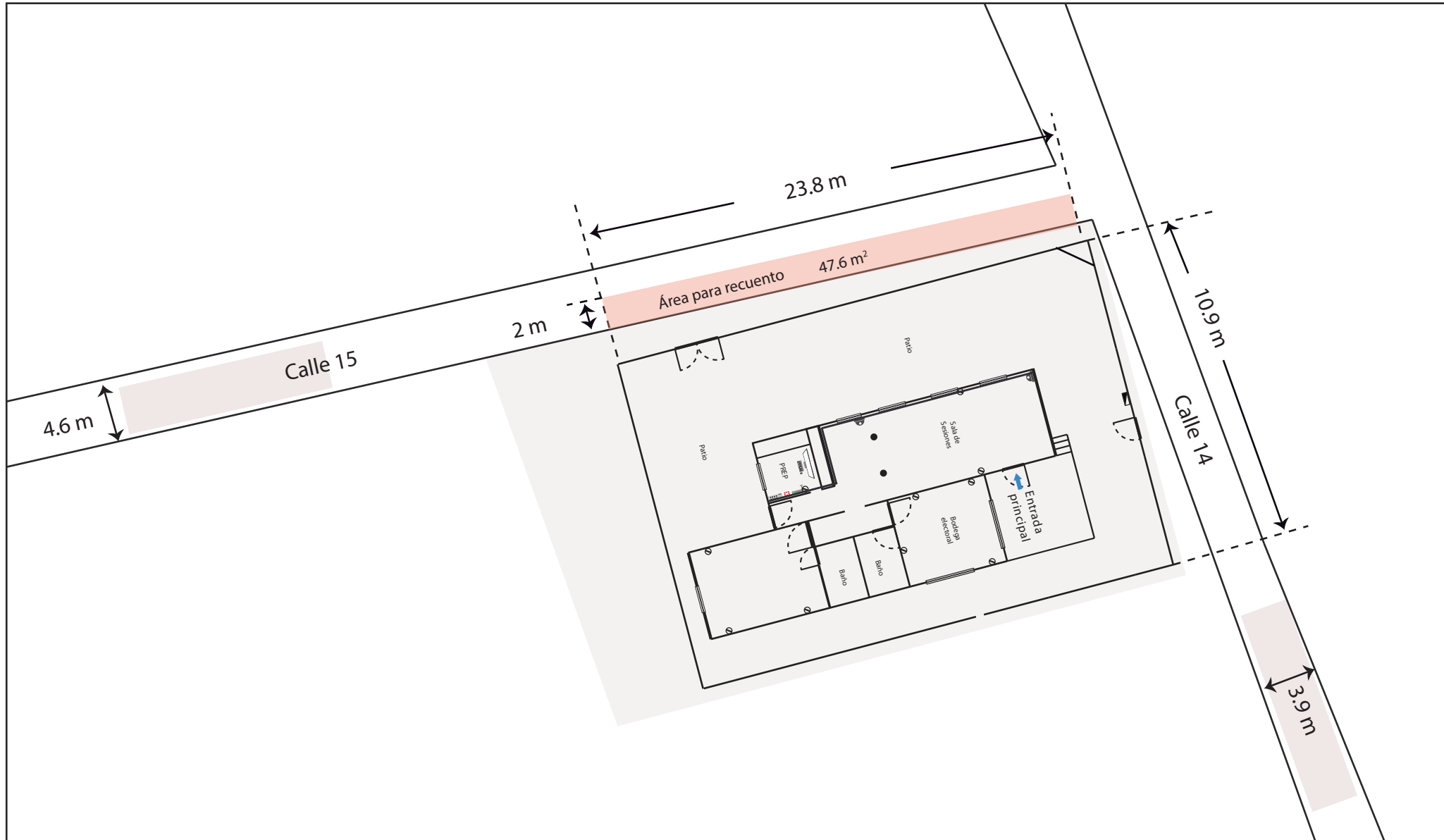

Área contemplada para recuento de votos. Se deja espacio para la circulación vial.

ANEXO 2

CONSEJO ELECTORAL DISTRITAL 17

Calkiní

CALLE 18 S/N, ENTRE CALLE 19 Y 23, COLONIA SAN MIGUEL KUKAB, C.P. 24900, CALKINÍ.



Área contemplada para recuento de votos. Se deja espacio para la circulación vial.

ANEXO 2

CONSEJO ELECTORAL DISTRITAL 18

Hopelchén

CALLE 20 No. 104, ENTRE CALLE 17 y 19, COLONIA CENTRO, C.P. 24600, HOPELCHÉN.

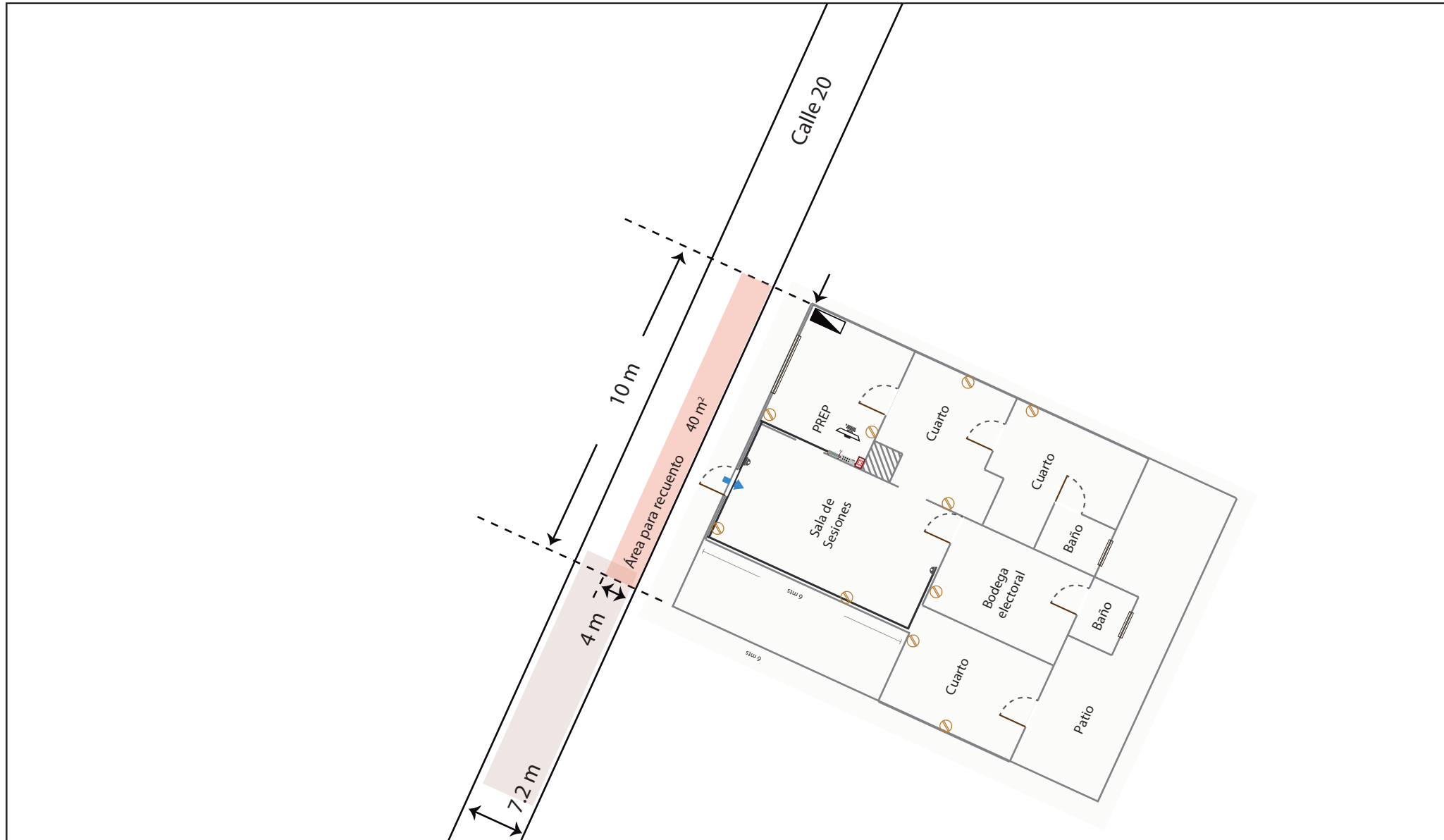

Área contemplada para recuento de votos. Se deja espacio para la circulación vial.

ANEXO 2

CONSEJO ELECTORAL DISTRITAL 19

Hecelchakán

CALLE 20 No. 98, ENTRE 25 Y 23, COLONIA SAN ANTONIO, C.P. 24800, HECELCHAKÁN.



Área contemplada para recuento de votos. Se deja espacio para la circulación vial.

ANEXO 2

CONSEJO ELECTORAL DISTRITAL 20

Palizada

CALLE JOSÉ MARÍA MORELOS No. 20, ENTRE CALLE FRANCISCO JAVIER MINA Y CALLE IGNACIO RAMÍREZ, COLONIA CENTRO, C.P. 24200, PALIZADA.

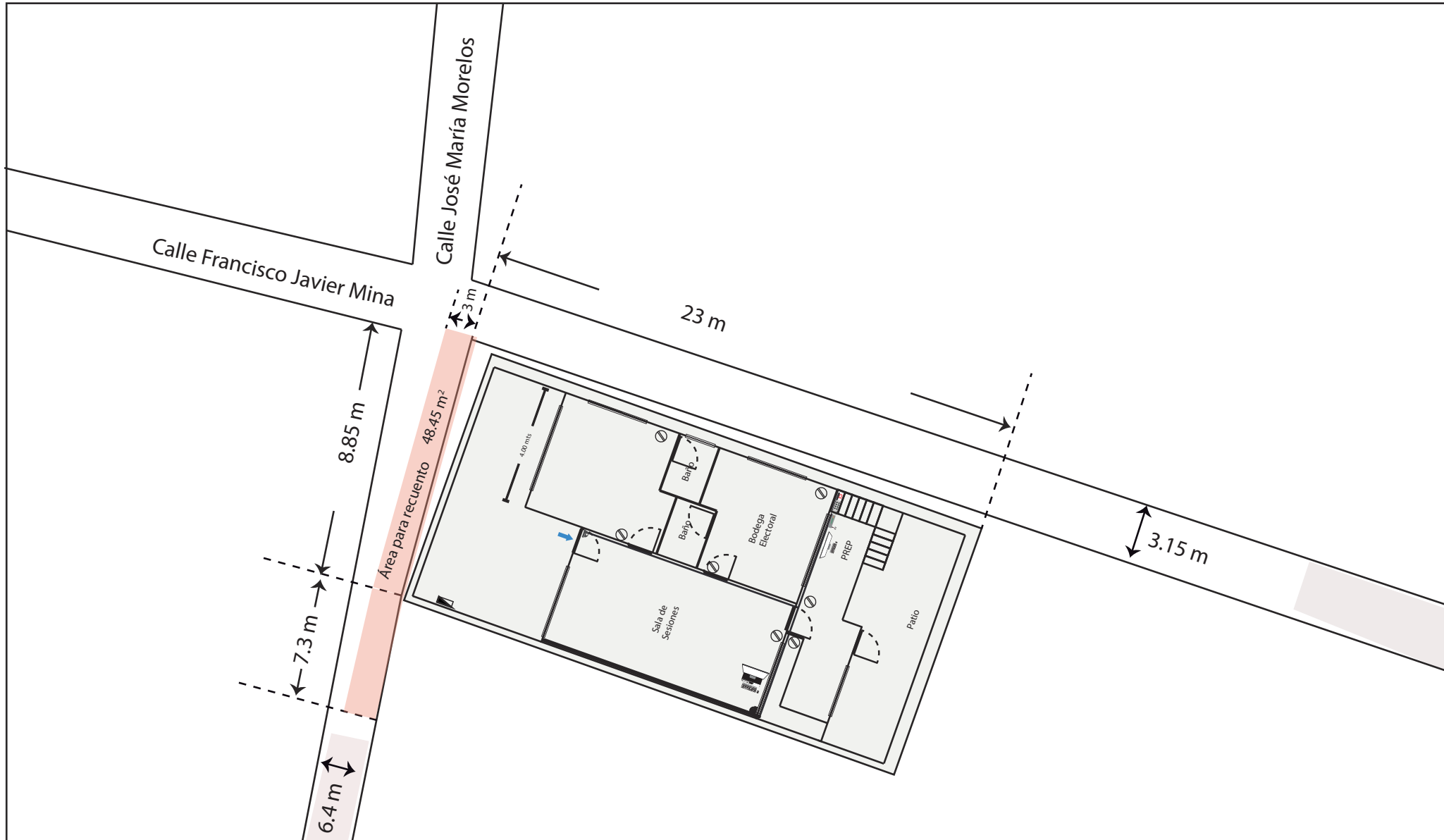

Área contemplada para recuento de votos. Se deja espacio para la circulación vial.

ANEXO 2

CONSEJO ELECTORAL DISTRITAL 21

Xpujil

CALLE AMPLIACIÓN PECHAL S/N, ENTRE BALANKÚ Y PUERTO ESCONDIDO, COLONIA BELLAVISTA, C.P. 24640, XPUJIL.

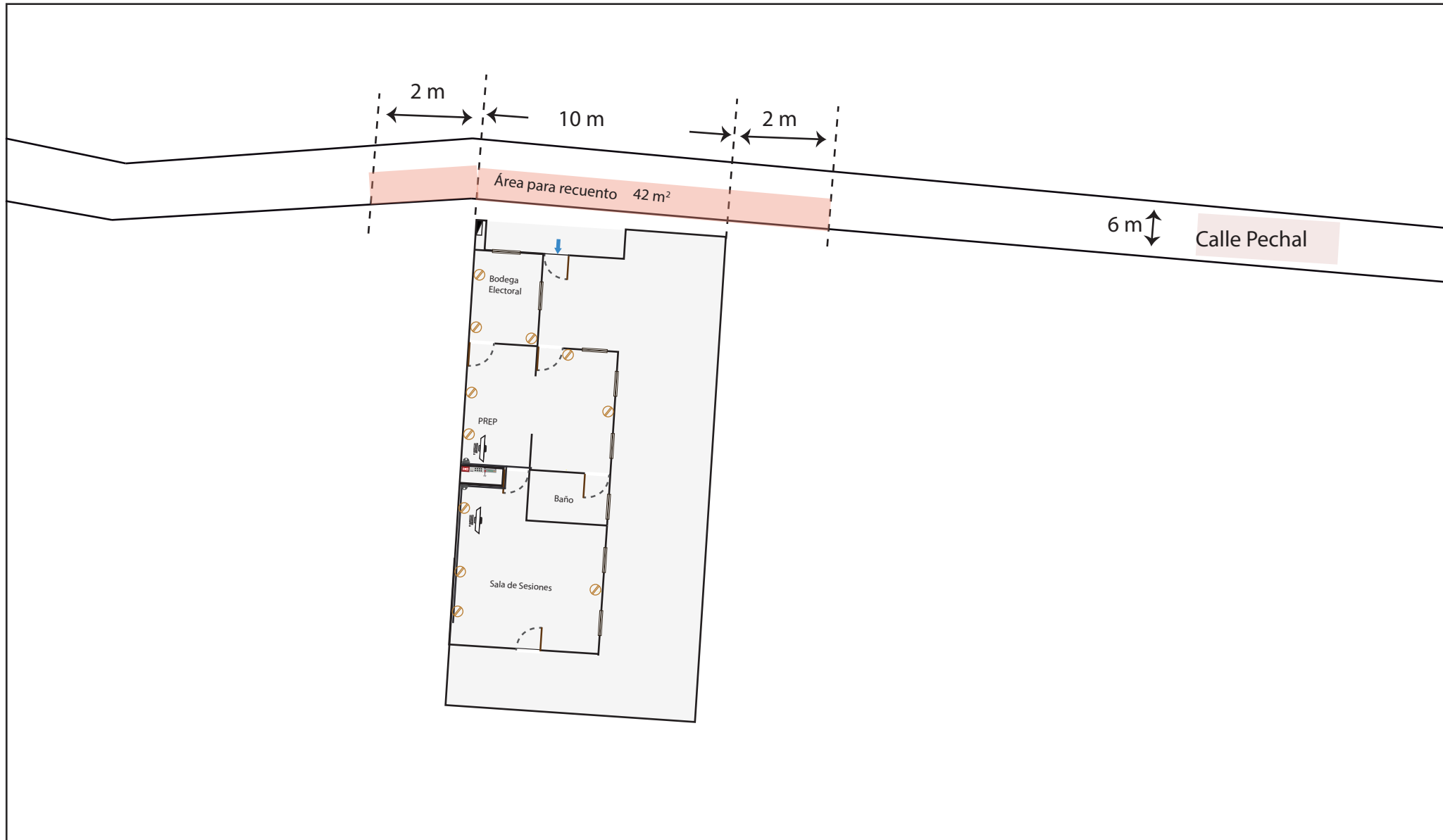

Área contemplada para recuento de votos. Se deja espacio para la circulación vial.

ANEXO 2

CONSEJO ELECTORAL MUNICIPAL

Campeche

CALLE 57 No. 13, ENTRE CALLE 12 Y 14, COLONIA CENTRO, C.P. 24000, SAN FRANCISCO DE CAMPECHE.

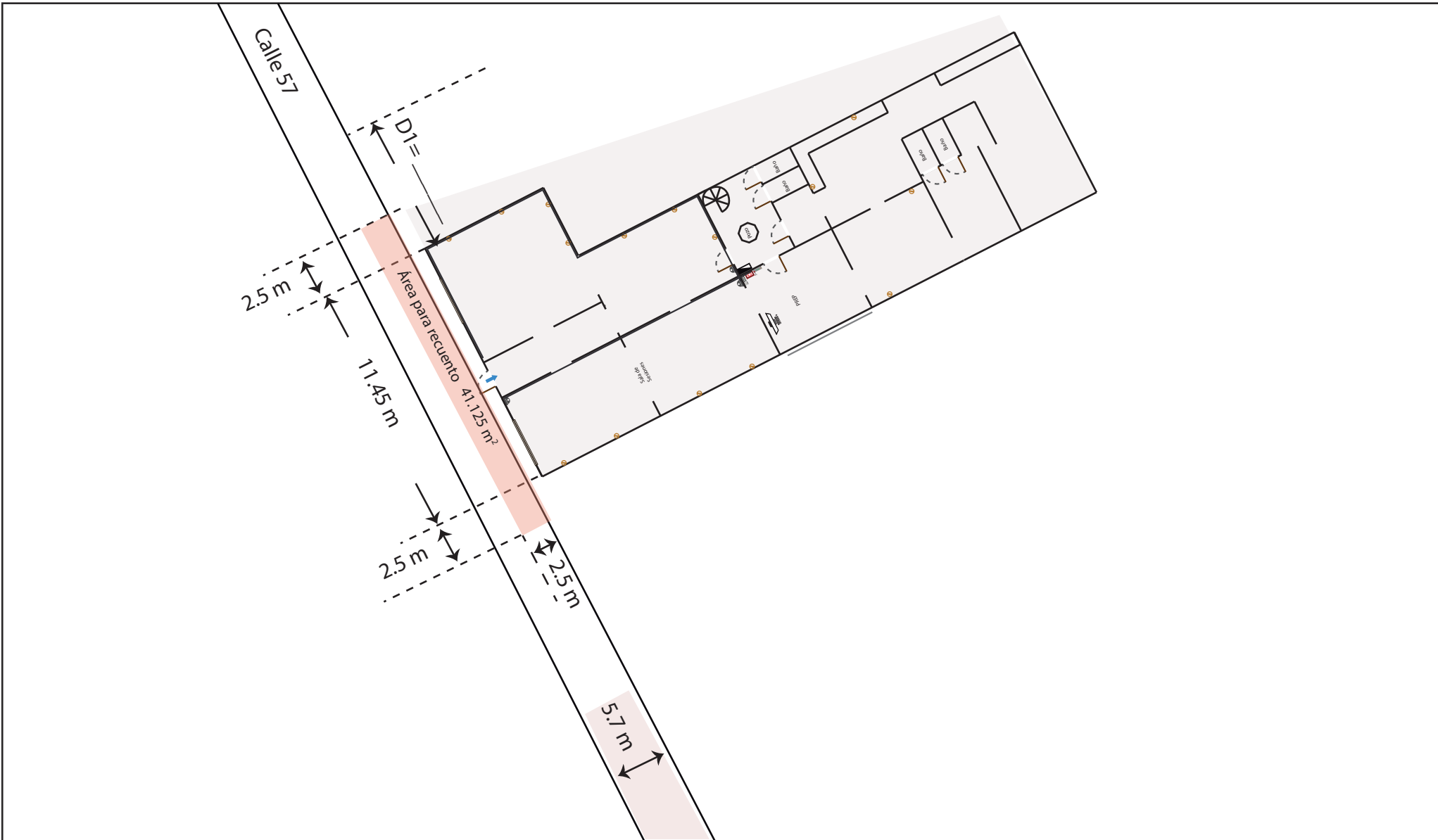

Área contemplada para recuento de votos. Se deja espacio para la circulación vial.

ANEXO 2

CONSEJO ELECTORAL MUNICIPAL
Carmen

CALLE SANTA MARÍA No. 18-A, ESQUINA CALLE SAN JUDAS TADEO, COLONIA PLUTARCO ELÍAS CALLES,
C.P. 24150, CIUDAD DEL CARMEN.

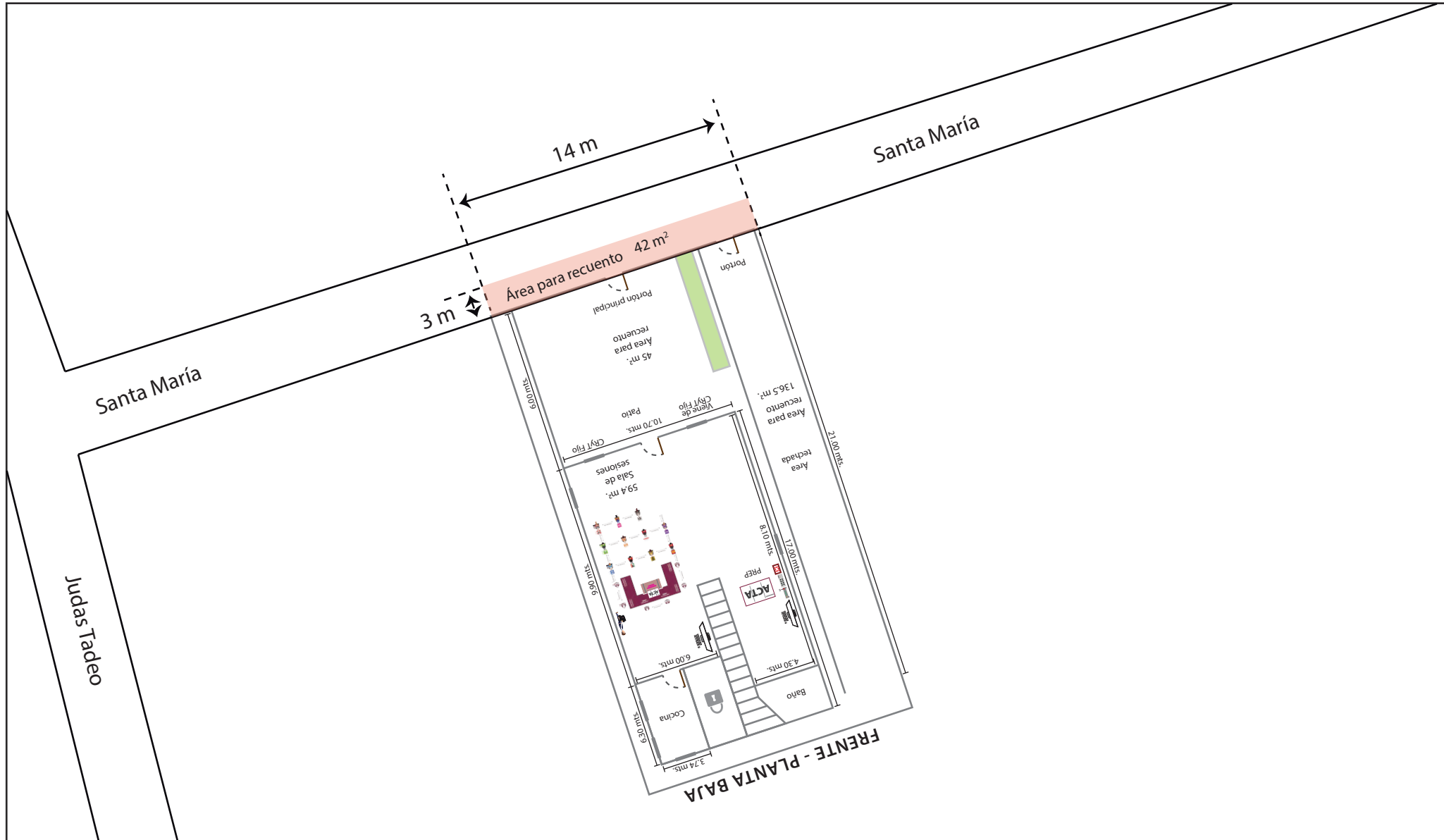

Área contemplada para recuento de votos. Se deja espacio para la circulación vial.

ANEXO 2

CONSEJO ELECTORAL MUNICIPAL
Champotón

CALLE 15 No. 6 POR 24 B, COLONIA PUENTE VIEJO, C.P. 24400, CHAMPOTÓN.

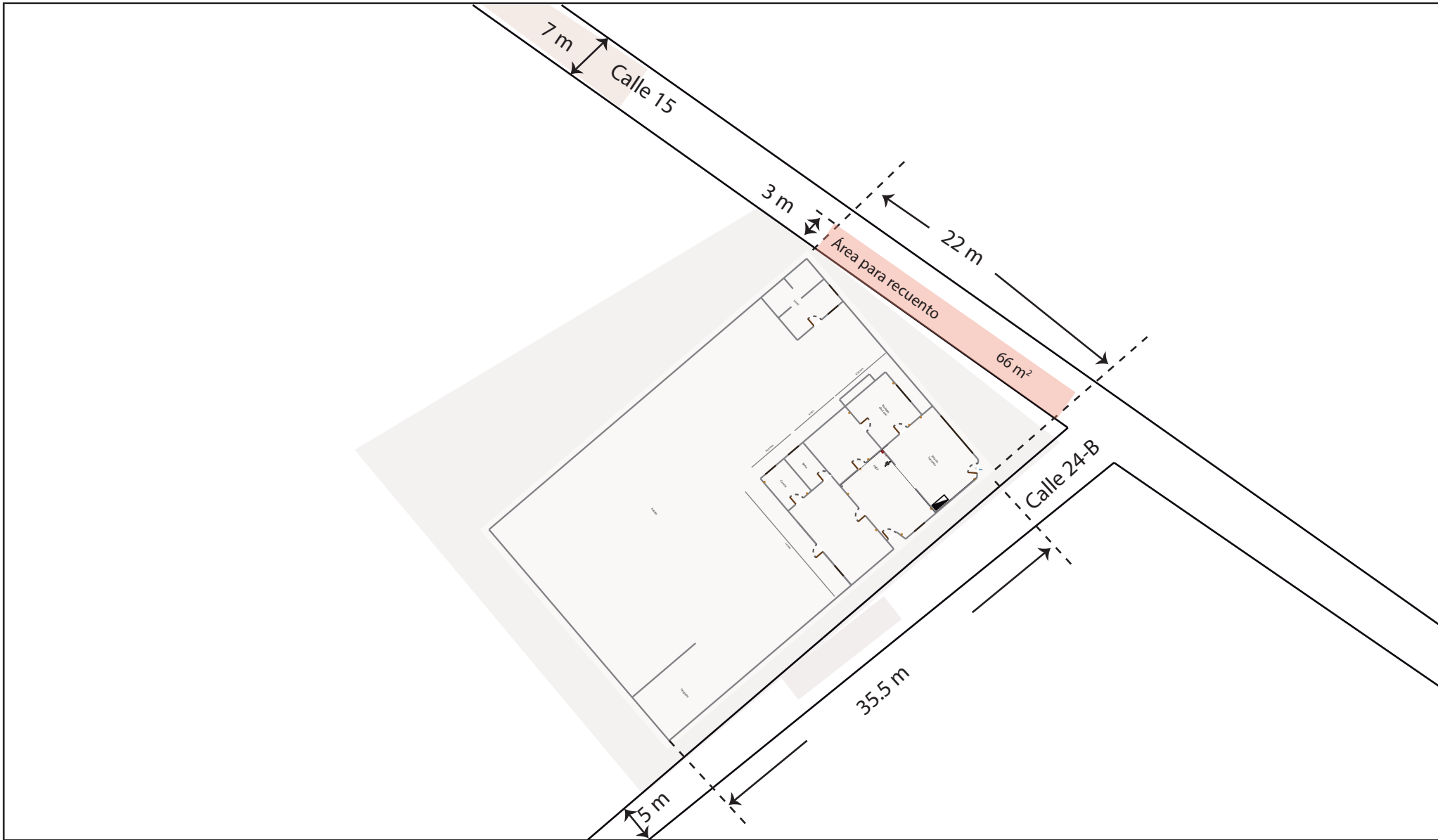

Área contemplada para recuento de votos. Se deja espacio para la circulación vial.

ANEXO 2

CONSEJO ELECTORAL MUNICIPAL

Dzitbalché

CALLE 20 S/N, ENTRE CALLE 19 Y 21, COLONIA CENTRO, C.P. 24950, DZITBALCHÉ.



Área contemplada para recuento de votos. Se deja espacio para la circulación vial.